

## Instrucciones de instalación

Transporte | Instalación | Operación | Mantenimiento



|                       |                          |
|-----------------------|--------------------------|
| Línea de producto:    | Evaporadores Comerciales |
| Descripción de serie: | Slim Compact             |
| Serie:                | BASC, BESC, BDSC         |

### 3. Inspección

Cada embarque se debe verificar a detalle contra la lista de embarque al momento de la recepción. El recibo de envío no se debe firmar hasta que todos los elementos enlistados en la lista de embarque se hayan verificado. Revise cuidadosamente cualquier daño. Cualquier falta o daño se debe reportar al transportista. Si hay daños en el equipo durante la transportación, serán responsabilidad del agente transportista y no se deberán regresar a menos que se haya hecho la autorización previa.

El equipo se presuriza con 29 psi (2 Bar) de aire seco durante la fabricación. Si se presenta pérdida de presión durante la transportación, contacte inmediatamente con el Departamento de Garantías ([ventasmx@basetec.net](mailto:ventasmx@basetec.net), [garantiasmx@basetec.net](mailto:garantiasmx@basetec.net)).

Para requisitos especiales favor de contactar a nuestra fábrica: T +52 (81) 8156 0600.

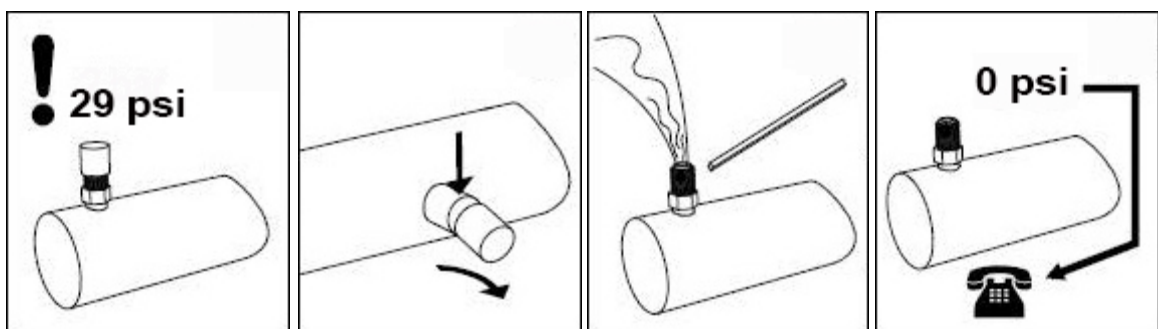

### 4. Desempaque

Deben tomarse cuidados especiales al desempacar o desembalar el equipo para prevenir cualquier daño o lesión. El equipo pesado deberá permanecer en la tarima original hasta que esté listo para la instalación final. Al usar correas de elevación, asegúrese de usar una barra separadora y cerciórese de que las correas no compriman o deformen la unidad. Al usar un montacargas, asegúrese de que las uñas estén posicionadas como aparece en la siguiente imagen:

